



STRUTTURA ORGANIZZATIVA

DIPARTIMENTO DUEE

1° gennaio 2024

Tipologia Struttura Organizzativa

Dirigenziale

Particolare Rilievo

Tecnico Scientifica

Amministrativa

**DIPARTIMENTO
UNITA' PER L'EFFICIENZA ENERGETICA
(DUEE)**
*Ing. I. BERTINI
(CAS)*

Nelle more dell'attivazione della nuova struttura del Dipartimento Unità per l'Efficienza Energetica (DUEE) rimane in vigore l'attuale struttura organizzativa del Dipartimento DUEE

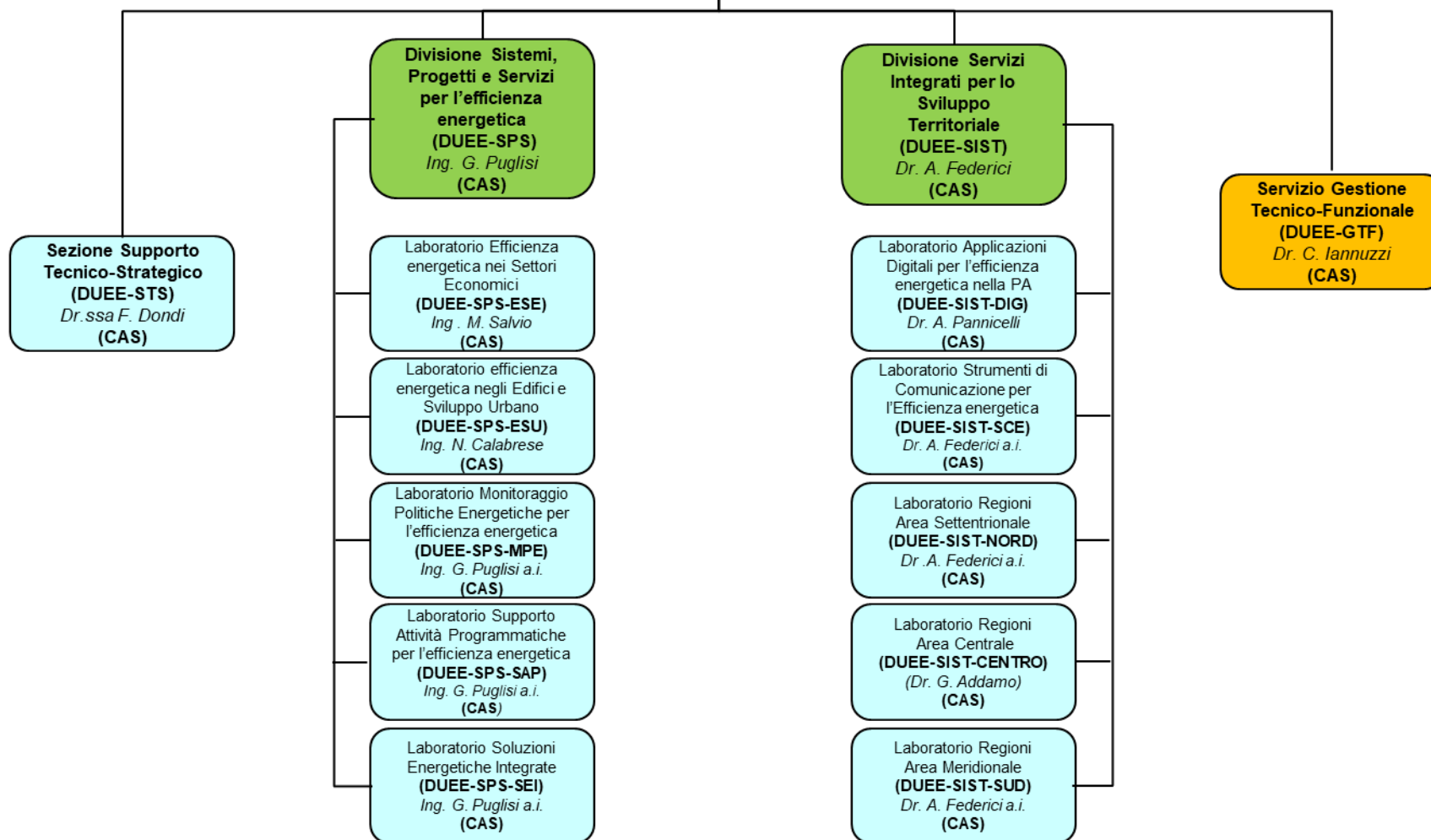

STRUTTURA ORGANIZZATIVA DEL
DIPARTIMENTO UNITÀ PER L'EFFICIENZA ENERGETICA (DUEE)

Nelle more dell'attivazione della nuova struttura del Dipartimento Unità per l'Efficienza Energetica (DUEE)
rimane in vigore l'attuale struttura organizzativa del Dipartimento Unità per l'Efficienza Energetica (DUEE)

aggiornata al 1° gennaio 2024

Il Dipartimento, struttura Dirigenziale di primo livello organizzativo, si articola fino a tre livelli organizzativi:

- Divisioni: strutture di secondo livello organizzativo cosiddette di Particolare Rilievo, dipendenti direttamente dal Direttore di Dipartimento.
- Laboratori: strutture tecnico-scientifiche di terzo livello organizzativo che rispondono alle Divisioni.
- Sezione: struttura tecnico-scientifica di terzo livello organizzativo dipendente direttamente dal Direttore di Dipartimento.
- Servizio: struttura amministrativa di secondo livello organizzativo dipendente direttamente dal Direttore di Dipartimento.

Dipartimento Unità per l'Efficienza Energetica (DUEE) – Direttore Ing. I. Bertini

Sezione Supporto Tecnico-Strategico (DUEE-STTS) - Responsabile Dr.ssa F. Dondi

Servizio Gestione Tecnico-Funzionale (DUEE-GTF) - Responsabile Dr. C. Iannuzzi

Divisione Sistemi, Progetti e Servizi per l'efficienza energetica (DUEE-SPS) – Responsabile Ing. G. Puglisi

Laboratorio Efficienza energetica nei Settori Economici (DUEE-SPS-ESE) – Responsabile Ing. M. Salvio

Laboratorio efficienza energetica negli Edifici e Sviluppo Urbano (DUEE-SPS-ESU) – Responsabile Ing. N. Calabrese

Laboratorio Monitoraggio Politiche Energetiche per l'efficienza energetica (DUEE-SPS-MPE) – Responsabile *ad interim* Ing. G. Puglisi

Laboratorio Supporto Attività Programmatiche per l'efficienza energetica (DUEE-SPS-SAP) – Responsabile *ad interim* Ing. G. Puglisi

Laboratorio Soluzioni Energetiche Integrate (DUEE-SPS-SEI) – Responsabile *ad interim* Ing. G. Puglisi

Divisione Servizi Integrati per lo Sviluppo Territoriale (DUEE-SIST) – Responsabile Dr. A. Federici

Laboratorio Applicazioni Digitali per l'efficienza energetica nella PA (DUEE-SIST-DIG) – Responsabile Dr. A. Pannicelli

Laboratorio Strumenti di Comunicazione per l'Efficienza energetica (DUEE-SIST-SCE) – Responsabile *ad interim* Dr. A. Federici

Laboratorio Regioni Area Settentrionale (DUEE-SIST-NORD) – Responsabile *ad interim* Dr. A. Federici

Laboratorio Regioni Area Centrale (DUEE-SIST-CENTRO) – Responsabile Dr. G. Addamo

Laboratorio Regioni Area Meridionale (DUEE-SIST-SUD) – Responsabile *ad interim* Dr. A. Federici