



STRUTTURA ORGANIZZATIVA

STRUTTURA TECNICA  
NON DIRIGENZIALE  
IRP

1° aprile 2024

Tipologia Struttura Organizzativa

Dirigenziale

Particolare Rilievo

Tecnico Scientifica

Amministrativa

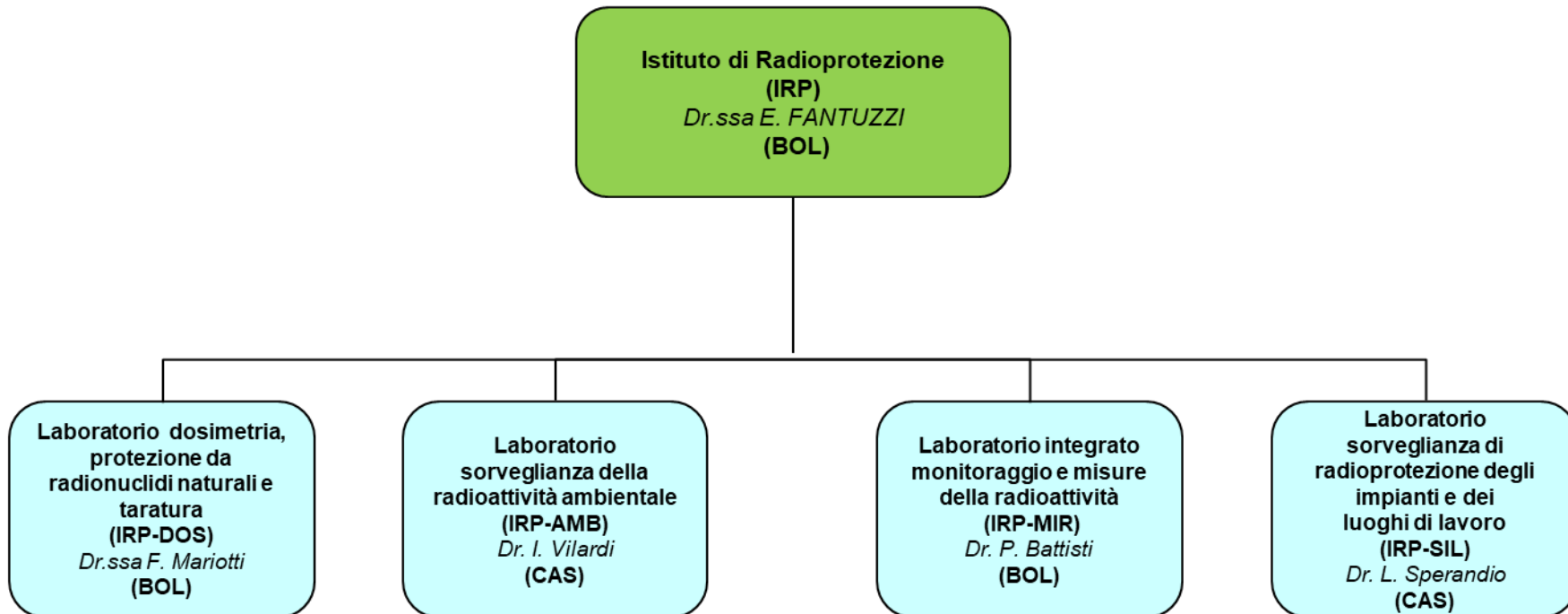

STRUTTURA ORGANIZZATIVA  
DELL'ISTITUTO DI RADIOPROTEZIONE (IRP)

Aggiornata al 1° aprile 2024

La struttura tecnica non dirigenziale di primo livello organizzativo, cosiddetta di Particolare Rilievo, si articola fino a due livelli organizzativi:

- Laboratori: strutture tecnico-scientifiche di secondo livello organizzativo che rispondono alla direzione dell'Istituto.

Istituto di Radioprotezione (IRP) – Responsabile Istituto Dr.ssa E. Fantuzzi

Laboratorio sorveglianza della radioattività ambientale (IRP-AMB) – Responsabile Dr. I. Vilardi

Laboratorio dosimetria, protezione da radionuclidi naturali e taratura (IRP-DOS) – Responsabile Dr.ssa F. Mariotti

Laboratorio integrato monitoraggio e misure della radioattività (IRP-MIR) – Responsabile Dr. P. Battisti

Laboratorio sorveglianza di radioprotezione degli impianti e dei luoghi di lavoro (IRP-SIL) – Responsabile Dr. L. Sperandio